

## PROCEDIMIENTO DE APOYO PARA LA SELECCIÓN Y ADMISIÓN DE ESTUDIANTES

<b>1. OBJETO</b> .....	<b>3</b>
<b>2. ALCANCE</b> .....	<b>3</b>
<b>3. REFERENCIAS / NORMATIVA</b> .....	<b>3</b>
<b>4. DEFINICIONES</b> .....	<b>4</b>
<b>5. DESARROLLO DEL PROCEDIMIENTO</b> .....	<b>4</b>
<b>6. SEGUIMIENTO, MEDICIÓN Y MEJORA</b> .....	<b>5</b>
<b>7. ARCHIVO</b> .....	<b>5</b>
<b>8. RESPONSABILIDADES</b> .....	<b>6</b>
<b>9. FLUJOGRAMA</b> .....	<b>7</b>
<b>10. ANEXOS</b> .....	<b>8</b>
10.1 FORMATO PARA LA ELABORACIÓN DEL INFORME DE REVISIÓN DEL PROCEDIMIENTO DE APOYO PARA LA SELECCIÓN, ADMISIÓN Y MATRICULACIÓN DE ESTUDIANTES. ....	<b>8</b>

**RESUMEN DE MODIFICACIONES – PAI05**

Número	Fecha	Justificación
00	11-09-08	Edición inicial (Documento Marco del SGC para los Centros de la ULPGC – Revisión R9)
01	26-11-08	Adaptación del Modelo Marco por el Coordinador de Calidad del SIANI
02	14-08-09	Adaptación a la Circular 2009-01 del Modelo Marco del SGC de la ULPGC R10
03	11-10-13	Adaptación del SGCFA del SIANI a la circular informativa 2012-01, publicada en el BOULPGC del 6 de Marzo de 2012.

Elaborado por:	Revisado por:	Aprobado por:	Implantado en:
<i>Subdirector de Calidad SIANI</i>	<i>Comisión de Garantía de Calidad</i>	<i>Comisión Ejecutiva</i>	
<i>Fdo: Ricardo Aguasca Colomo</i>	<i>Fdo: Ricardo Aguasca Colomo</i>	<i>Fdo: Rafael Montenegro Armas</i>	Fecha: 11 / 10 / 2013
Fecha: 18/09/2012	Fecha: 11/10/2013	Fecha: 11/10/2013	

## 1. OBJETO

El **objeto** del presente procedimiento es establecer la sistemática por la cual el Instituto gestiona la selección y admisión de estudiantes a Titulaciones con criterios de admisión que precisen la realización de pruebas añadidas a las establecidas de forma institucional, con el **propósito** de garantizar el acceso idóneo a los estudios universitarios.

## 2. ALCANCE

La selección y admisión de estudiantes en el Instituto afecta, anualmente, a todas las titulaciones oficiales impartidas en el Instituto que precisan la realización de pruebas específicas de admisión.

## 3. REFERENCIAS / NORMATIVA

Externa

- Ley Orgánica 6/2001, de 21 de diciembre de Universidades (LOU).
- Real Decreto 1125/2003, de 5 de septiembre, por el que se establece el sistema europeo de créditos y el sistema de calificaciones en las titulaciones universitarias de carácter oficial y validez en todo el territorio nacional.
- Real Decreto 56/2005, de 21 de enero, por el que se regulan los estudios universitarios oficiales de Posgrado.
- Reglamento para la elaboración, tribunal, defensa y evaluación de tesis doctorales de 7 de julio de 2005.
- Modificaciones al Real Decreto 56/2005, por el que se regulan los estudios universitarios oficiales de Posgrado.
- Ley Orgánica 4/2007, de 12 de abril, por la que se modifica la Ley Orgánica 6/2001, de 21 de diciembre de Universidades (LOMLOU).
- R.D. 1393/2007, de 29 de octubre, por el que se establece la ordenación de las enseñanzas universitarias oficiales.
- Decreto 168/2008, de 22 de julio, por el que se regula el procedimiento, requisitos y criterios de evaluación para la autorización de la implantación de las enseñanzas universitarias conducentes a la obtención de los títulos oficiales de Grado, Máster y Doctorado de la Comunidad Autónoma de Canarias.
- Real Decreto 861/2010, de 2 de julio, por el que se modifica el Real Decreto 1393/2007, de 29 de octubre.

- Real Decreto 1791/2010, de 30 de diciembre por el que se aprueba el Estatuto del Estudiante.

#### De la ULPGC

- Reglamento de Acceso y Admisión en La Universidad de Las Palmas de Gran Canaria para las Titulaciones Oficiales creadas en aplicación del Real Decreto 1393/2007 de 29 de octubre (BOE Del 30) por el que se establece la ordenación de Las Enseñanzas Universitarias Oficiales (Consejo de Gobierno de 27 de abril de 2010)

#### Del Instituto

- Reglamento de Régimen Interno del Instituto.
- Capítulo 4 del Manual del Sistema de Garantía de Calidad del Instituto relativo a la gestión de los programas formativos.
- Capítulo 7 del Manual del Sistema de Garantía de Calidad del Instituto relativo a la gestión de la información.

## 4. DEFINICIONES

No se considera necesario establecer definiciones en este procedimiento.

## 5. DESARROLLO DEL PROCEDIMIENTO

Para el acceso a los estudios oficiales, la selección se hace de acuerdo a la normativa vigente y se recoge en los reglamentos específicos que se desarrollan en la Universidad de Las Palmas de Gran Canaria (ULPGC). Los criterios y acciones necesarias para desarrollar la selección, admisión general y posterior matrícula de estudiantes se desarrollan en el Procedimiento Institucional para la Selección, admisión y matriculación de Estudiantes. Sin embargo, **el Instituto** para el acceso a sus estudios establece una serie de mecanismos para determinar la admisión de los estudiantes a la formación especializada que ofrece.

Para ello se realizan las siguientes acciones:

- La Comisión Coordinadora de Postgrado, atendiendo al perfil de ingreso, establece los objetivos y tipología de pruebas de admisión.
- Estas pruebas son aprobadas por la Comisión Ejecutiva del Instituto.
- El Equipo Directivo del Instituto planifica las pruebas de admisión y elabora la convocatoria. En la planificación se diseña los horarios y calendarios, se prepara el material, las instalaciones y las personas necesarias para el desarrollo de las pruebas, etc.

- A través del *procedimiento clave de información Pública* del Instituto se difunde la convocatoria a los grupos de interés internos y externos al instituto, futuros estudiantes según el perfil de ingreso de cada titulación, profesorado implicado y sociedad en general.
- Se desarrollan las pruebas de admisión en el Instituto.
- Los responsables de la evaluación valoran a los candidatos y elaboran las actas correspondientes.
- Los resultados son enviados a gestión académica para la tramitación de la matrícula oficial a través de los causes establecidos para ello según el Procedimiento Institucional para la selección, admisión y matriculación de estudiantes.

## 6. SEGUIMIENTO, MEDICIÓN Y MEJORA

El Jefe de Estudios-Coordinador de Máster, con competencias en ordenación académica procede, anualmente, al control y seguimiento de este procedimiento, obteniéndose como evidencia un informe donde se detallan puntos fuertes, débiles y propuestas de mejora sobre la ejecución del procedimiento. Este documento es entregado al Subdirector con competencias en Calidad para su análisis y custodia.

La medición, análisis y rendición de cuentas de los resultados de las pruebas de admisión de estudiantes se desarrolla siguiendo el *procedimiento de apoyo del instituto para el análisis de los resultados y rendición de cuentas*. Asimismo, las propuestas de mejora derivadas serán aplicadas según se determine en el *procedimiento estratégico para la elaboración y actualización de la política del Instituto*.

## 7. ARCHIVO

Tabla 1. Archivo de evidencias

Identificación de la evidencia	Soporte de archivo	Responsable custodia	Tiempo de conservación
Definición de las pruebas de admisión	Papel / informático	Secretario del Instituto	6 años
Planificación de las pruebas de admisión	Papel / informático	Secretario del Instituto	6 años
Actas académicas de las pruebas de admisión.	Papel / informático	Secretario del Instituto	6 años

Informe de revisión del procedimiento	Papel /informático	Subdirector con competencias en Calidad	6 años
---------------------------------------	--------------------	---	--------

## 8. RESPONSABILIDADES

Tabla 2: Definición de responsabilidades

Responsables	Grupos de interés representados			
	PDI	PAS	Estudiantes	Agentes externos
Comisión Ejecutiva	X	X	X	
Equipo Directivo	X			
Comisión de Coordinación de Postgrado	X			
Responsables académicos	X			

## 9. FLUJOGRAMA

### Procedimiento clave para la selección y admisión de estudiantes

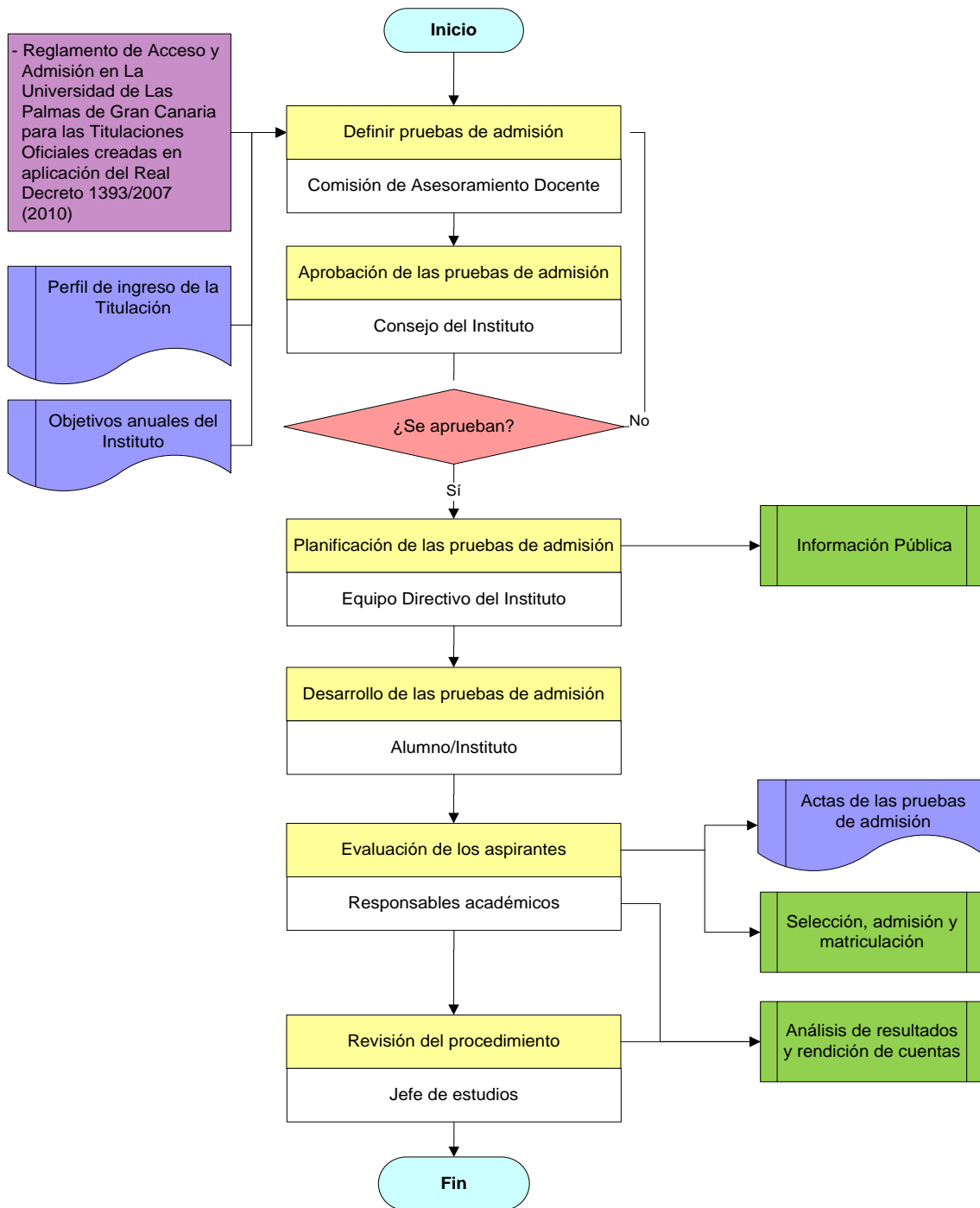

## 10. ANEXOS

### 10.1 *FORMATO PARA LA ELABORACIÓN DEL INFORME DE REVISIÓN DEL PROCEDIMIENTO DE APOYO PARA LA SELECCIÓN, ADMISIÓN Y MATRICULACIÓN DE ESTUDIANTES.*

1. Puntos débiles del procedimiento

2. Puntos fuertes del procedimiento

3. Propuestas de mejora del procedimiento

Fecha y firma:

Subdirector con competencias en Calidad